LOMNÉ ÚZEMNÝ PLÁN OBCE

M 1:5 000

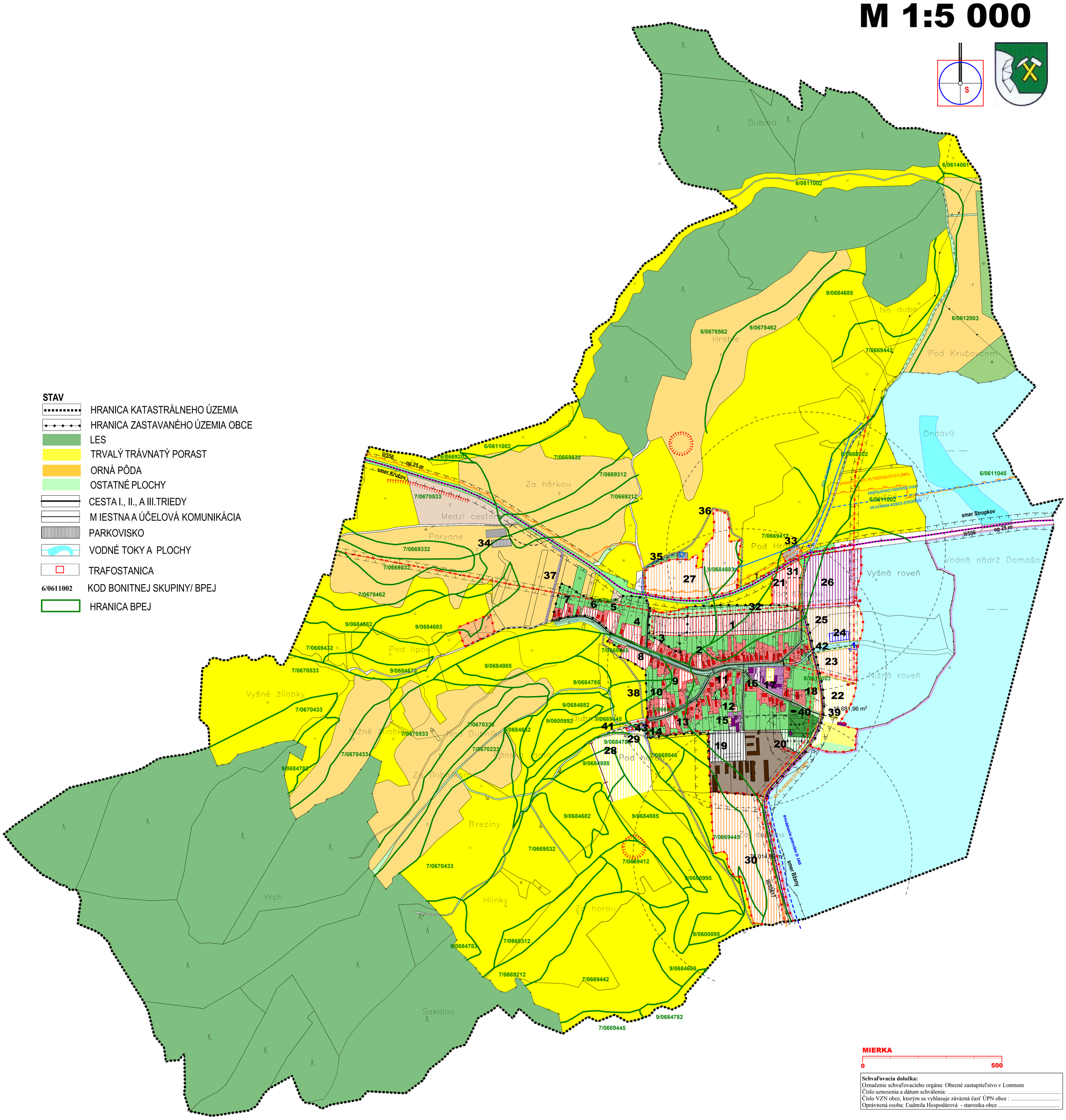

Schvaľovacia doložka:
Označenie schvaľovacieho orgánu: Obecné zastupiteľstvo v Lomnom
Číslo uznesenia a dátum schválenia: .....
Číslo VZN obce, ktorým sa vyhlasuje záväzná časť ÚPN obce : .....
Oprávnená osoba: Ľudmila Hospodárová - starostka obce .....

SLOVENSKÁ AGENTÚRA ŽIVOTNÉHO PROSTREDIA CENTRUM KRAJINNÉHO PLÁNOVANIA, PRÍRODNÝCH A ENERGETICKÝCH ZDROJOV Sabinovská 3, 080 01 Prešov		Riaditeľ CKP Ing. Jozef Kuchta
Názov dokumentácie	**Územný plán obce LOMNÉ**	Číslo výkresu 7
Názov výkresu	VYHODNOTENIE PERSPEKTÍVNEHO POUŽITIA POĽNOHOSPODÁRSKEJ A LESNEJ PÔDY NA NEPOĽNOHOSPODÁRSKE ÚČELY	Mierka výkresu 1 : 5 000
Hlavný riešiteľ: Ing.arch. Ivan Vook AA	RIEŠITELIA : Ing.arch Vladimír Nedelko, Ing.arch Ivan Vook AA, Vladimír Nedelko, Mgr Ľubomír Gajdoš, JUDr.Jozef Fečo, Ing.Juraj Marton, Ing.Ivan Baťa, Ing.Veiať Vachna, Ing.Jozef Bogliarsky, Ing.Jozef Kuchta, Ing.Emília Pripudavová, PaedDr.Miroslava Birošová, RNDr.Peter Burda, Ing.Peter Chorejak, Ing.Ján Stano, Ing.Zuzana Durbáková, Ing.Daniel Kmecik, Jozef Andrej, Cecília Mihalová, Jana Kozmová	Rok vypracovania 10/2010 Obstarávateľ Obec Lomné